

Rapport client

Comment y accéder ?

Menu `Rapports` ? `Rapport client` .

Comment faire ?

Sélectionnez un ou tous les clients.

Choisissez la période.

Générez le rapport.

Aperçu de l'écran

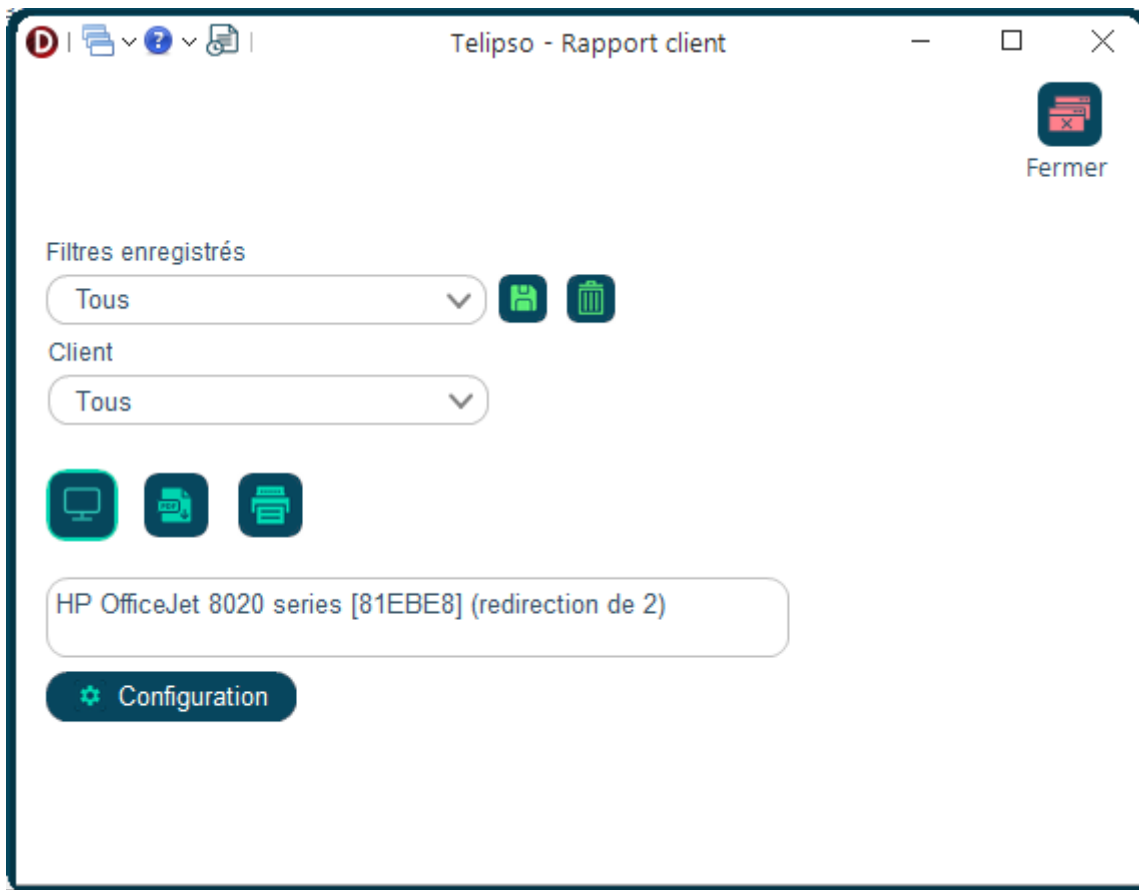

Révision #2

Créé 2026-04-01 08:24:28 EDT par Télipso

Mis à jour 2026-04-01 08:24:42 EDT par Télipso